

Relativna kota ±0,00 odgovara apsolutnoj koti
cca. +86.30 iz Geodetskog projekta

TLOCRT II KATA
M 1:100

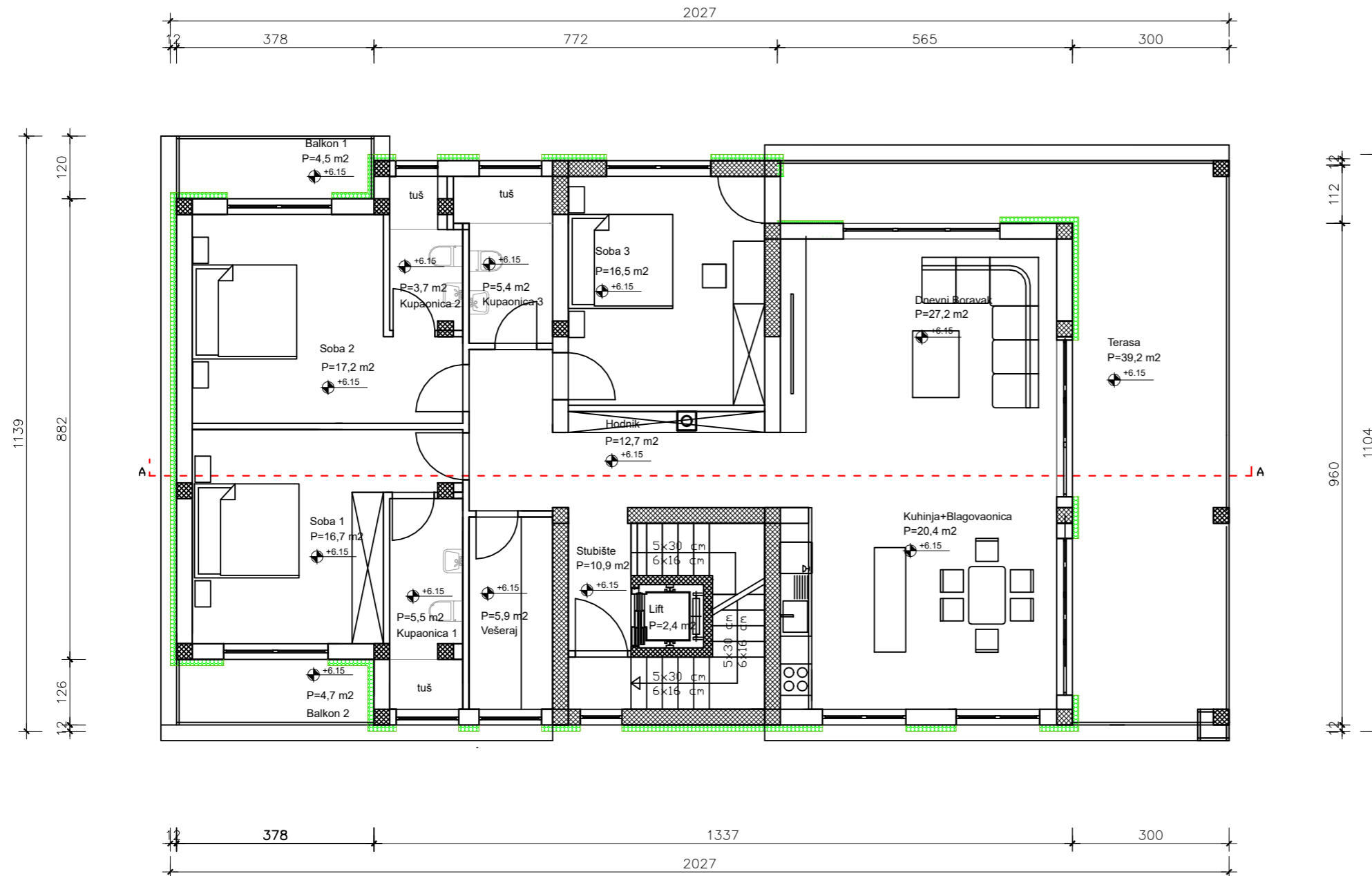

PREGLED POVRŠINA / TLOCRT II KATA

Stubište	P=10,9 m ²
Lift	P=2,4 m ²
Hodnik	P=12,7 m ²
Kuhinja+blagov.	P=20,4 m ²
Dnevni Boravak	P=27,2 m ²
Soba 3	P=16,5 m ²
Kupaonica 3	P=5,4 m ²
Kupaonica 2	P=3,7 m ²
Soba 1	P=16,7 m ²
Soba 2	P=17,2 m ²
Kupaonica 1	P=5,5 m ²
Vešeraj	P=5,9 m ²

UKUPNO NETO POVRŠINA	P=145,00 m²
UKUPNO BRUTO POVRŠINA	P=171,00 m²

UKUPNO (PODRUM+PRIZEMLJE+I KAT+ II KAT):

UKUPNO NETO POVRŠINA	P=499,20 m²
UKUPNO BRUTO POVRŠINA	P=596,11 m²

 A-PLAN d.o.o. Blacko 38, Pleternica							
Vrsta projekta: ARHITEKTONSKI PROJEKT	Vrsta zgrade: STAMBENA ZGRADA						
Investitor: Saša Bauer Wienerberg Strasse 16-20, Wien	<table border="1"> <tr> <td>Mjerilo: 1:100</td> <td>ZOP: 10/22</td> <td>TD: 26/2022</td> </tr> <tr> <td colspan="2">Datum: Kolovoz 2022.</td> <td>Br. nacrta: 9</td> </tr> </table>	Mjerilo: 1:100	ZOP: 10/22	TD: 26/2022	Datum: Kolovoz 2022.		Br. nacrta: 9
Mjerilo: 1:100	ZOP: 10/22	TD: 26/2022					
Datum: Kolovoz 2022.		Br. nacrta: 9					
Lokacija: Ulica Vinišća b.b; Novoformirana k.č.br. 934/13; K.O.Vrbnik; Otok Krk	Glavni projektant: MLADEN PILIPOVIĆ, ing.grad.						
Nacrt: TLOCRT II. KATA	 <small>MLADEN PILIPOVIĆ ING. GRAD. OVLASTENI ARHITEKT A 1804</small>						