

Relativna kota ±0,00 odgovara apsolutnoj koti
cca. +86.30 iz Geodetskog projekta

TLOCRT PODRUMA

M 1:100

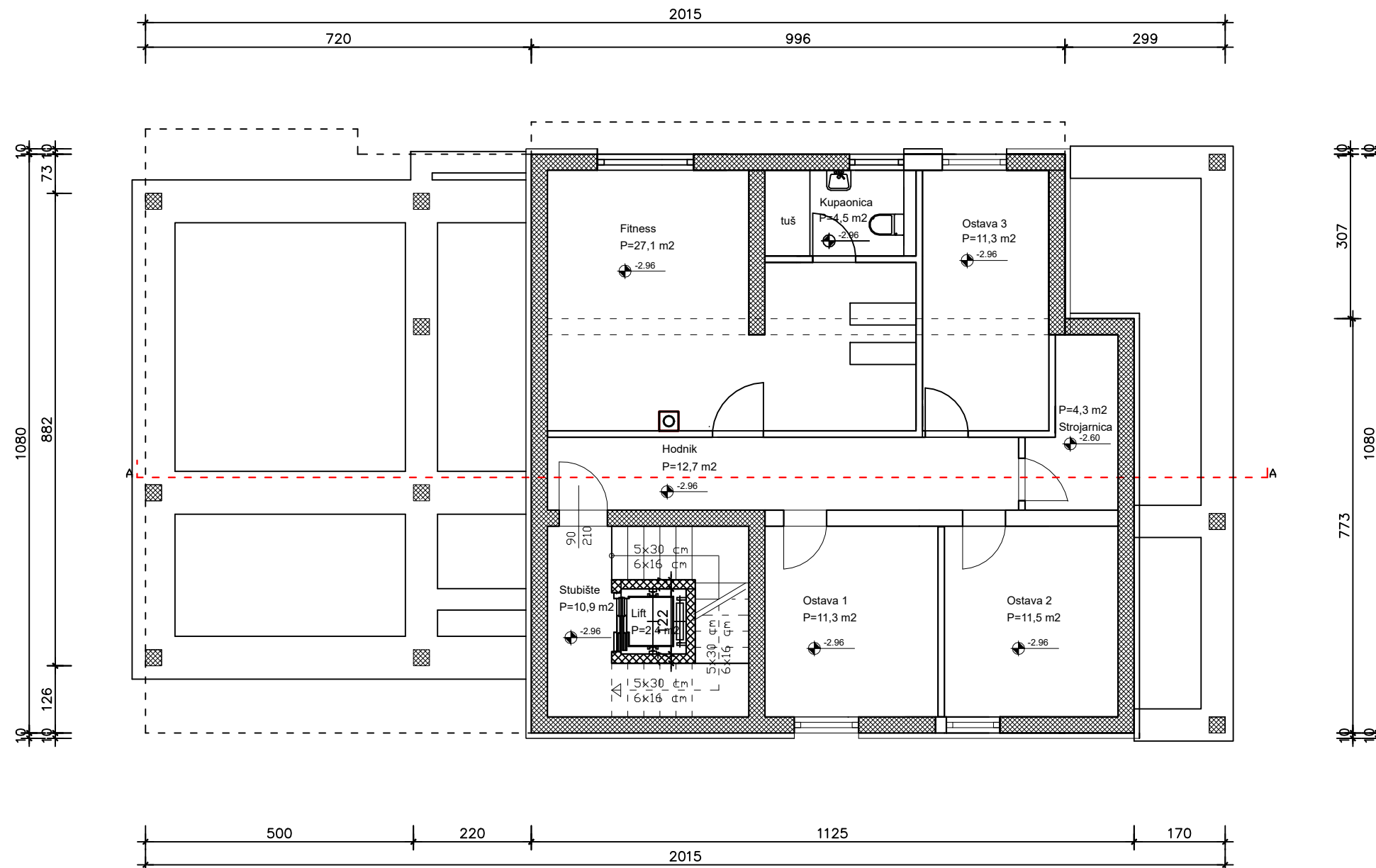

PREGLED POVRŠINA / TLOCRT PODRUMA

Stubište	P=10,9 m ²
Lift	P=2,4 m ²
Hodnik	P=12,7 m ²
Ostava 1	P=11,3 m ²
Ostava 2	P=11,5 m ²
Ostava 3	P=11,3 m ²
Fitness	P=27,1 m ²
WC	P=4,5 m ²
Strojarnica	P=4,3 m ²

UKUPNO NETO POVRŠINA	P=96,0 m ²
UKUPNO BRUTO POVRŠINA	P=117,58 m ²



A-PLAN d.o.o.
Blacko 38, Pleternica

Vrsta projekta: ARHITEKTONSKI PROJEKT	Vrsta zgrade: STAMBENA ZGRADA		
Investitor: Saša Bauer Wienerberg Strasse 16-20, Wien	Mjerilo: 1:100	ZOP: 10/22	TD: 26/2022
	Datum: Kolovoz 2022.		Br. nacrta: 6
Lokacija: Ulica Vinišća b.b; Novoformirana k.č.br. 934/13; K.O.Vrbnik; Otok Krk	Glavni projektant: MLADEN PILIPOVIĆ, ing.građ.		
Nacrt: TLOCRT PODRUMA			