

Relativna kota ±0,00 odgovara apsolutnoj koti  
cca. +86.30 iz Geodetskog projekta

TLOCRT PRIZEMLJA

M 1:100

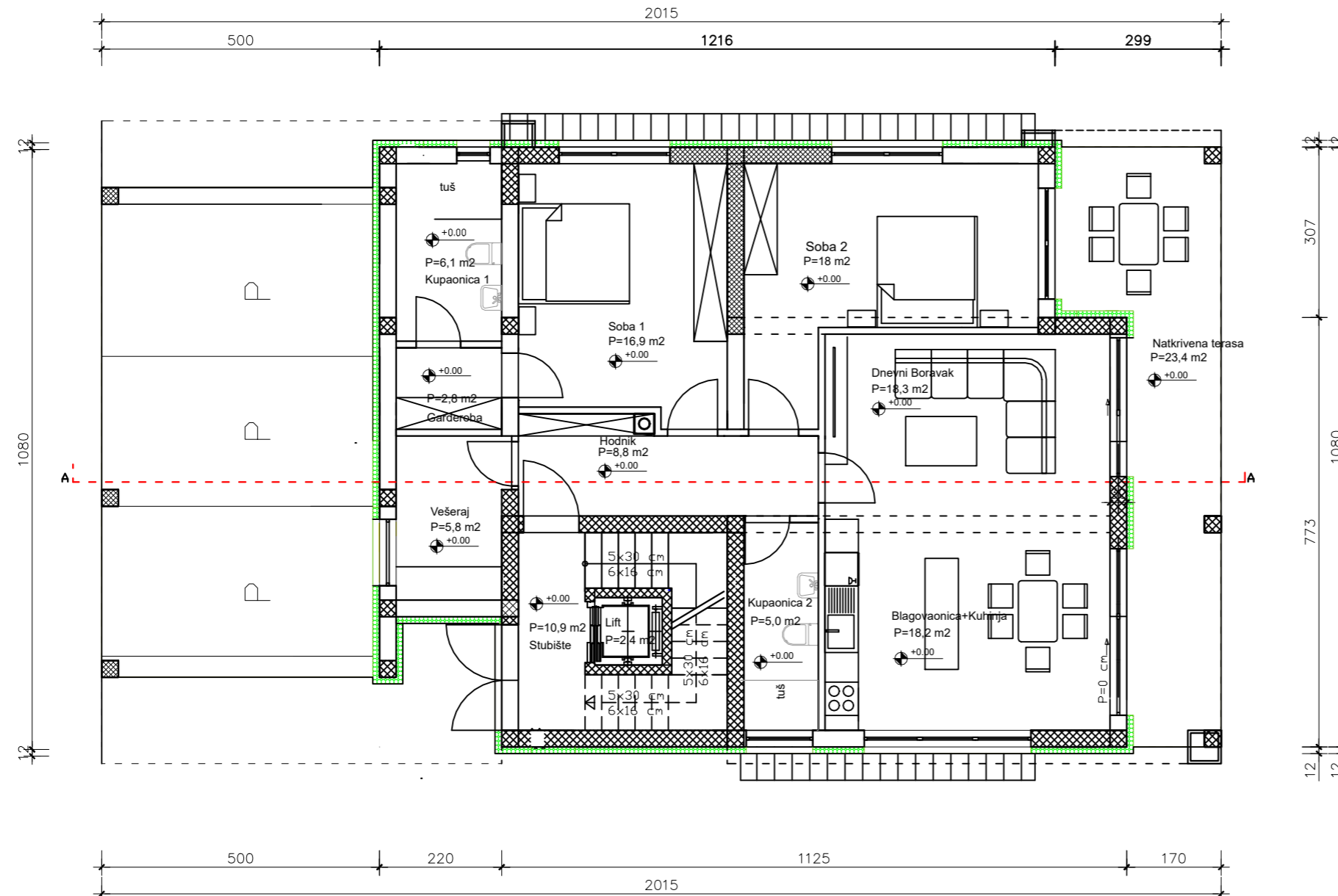

PREGLED POVRŠINA / TLOCRT PRIZEMLJA

Stubište	P=10,9 m <sup>2</sup>
Lift	P=2,4 m <sup>2</sup>
Hodnik	P=8,8 m <sup>2</sup>
Vešeraj	P=5,8 m <sup>2</sup>
Kuhinja+Blagovaonica	P=18,2 m <sup>2</sup>
Dnevni Boravak	P=18,3 m <sup>2</sup>
Soba 2	P=18,00 m <sup>2</sup>
Kupaonica 2	P=5,0 m <sup>2</sup>
Soba 1	P=16,90 m <sup>2</sup>
Garderoba	P=2,8 m <sup>2</sup>
Kupaonica 1	P=6,1 m <sup>2</sup>

<b>UKUPNO NETO POVRŠINA</b>	<b>P=113,20 m<sup>2</sup></b>
<b>UKUPNO BRUTO POVRŠINA</b>	<b>P=136,53 m<sup>2</sup></b>

 <b>A-PLAN d.o.o.</b> Blacko 38, Pleternica							
<b>Vrsta projekta:</b> ARHITEKTONSKI PROJEKT	<b>Vrsta zgrade:</b> STAMBENA ZGRADA						
<b>Investitor:</b> Saša Bauer Wienerberg Strasse 16-20, Wien	<table border="1"> <tr> <td><b>Mjerilo:</b> 1:100</td> <td><b>ZOP:</b> 10/22</td> <td><b>TD:</b> 26/2022</td> </tr> <tr> <td colspan="2"><b>Datum:</b> Kolovoz 2022.</td> <td><b>Br. nacrta:</b> 7</td> </tr> </table>	<b>Mjerilo:</b> 1:100	<b>ZOP:</b> 10/22	<b>TD:</b> 26/2022	<b>Datum:</b> Kolovoz 2022.		<b>Br. nacrta:</b> 7
<b>Mjerilo:</b> 1:100	<b>ZOP:</b> 10/22	<b>TD:</b> 26/2022					
<b>Datum:</b> Kolovoz 2022.		<b>Br. nacrta:</b> 7					
<b>Lokacija:</b> Ulica Vinišća b.b; Novoformirana k.č.br. 934/13; K.O.Vrbnik; Otok Krk	<b>Glavni projektant:</b> MLADEN PILIPOVIĆ, ing.grad.						
<b>Nacrt:</b> TLOCRT PRIZEMLJA							